ROCCO. Aber nun ist es Zeit, daß ich dem Gouverneur die Briefschaften überbringe. (Marsch.) Ah, er kommt selbst hierher! (Zu Leonore.) Gib sie mir, Fidelio, und dann entfernt euch! (Leonore nimmt die an einem Bande hängende Blechbüchse ab, gibt sie Rocco und geht mit Marzelline in das Haus.)
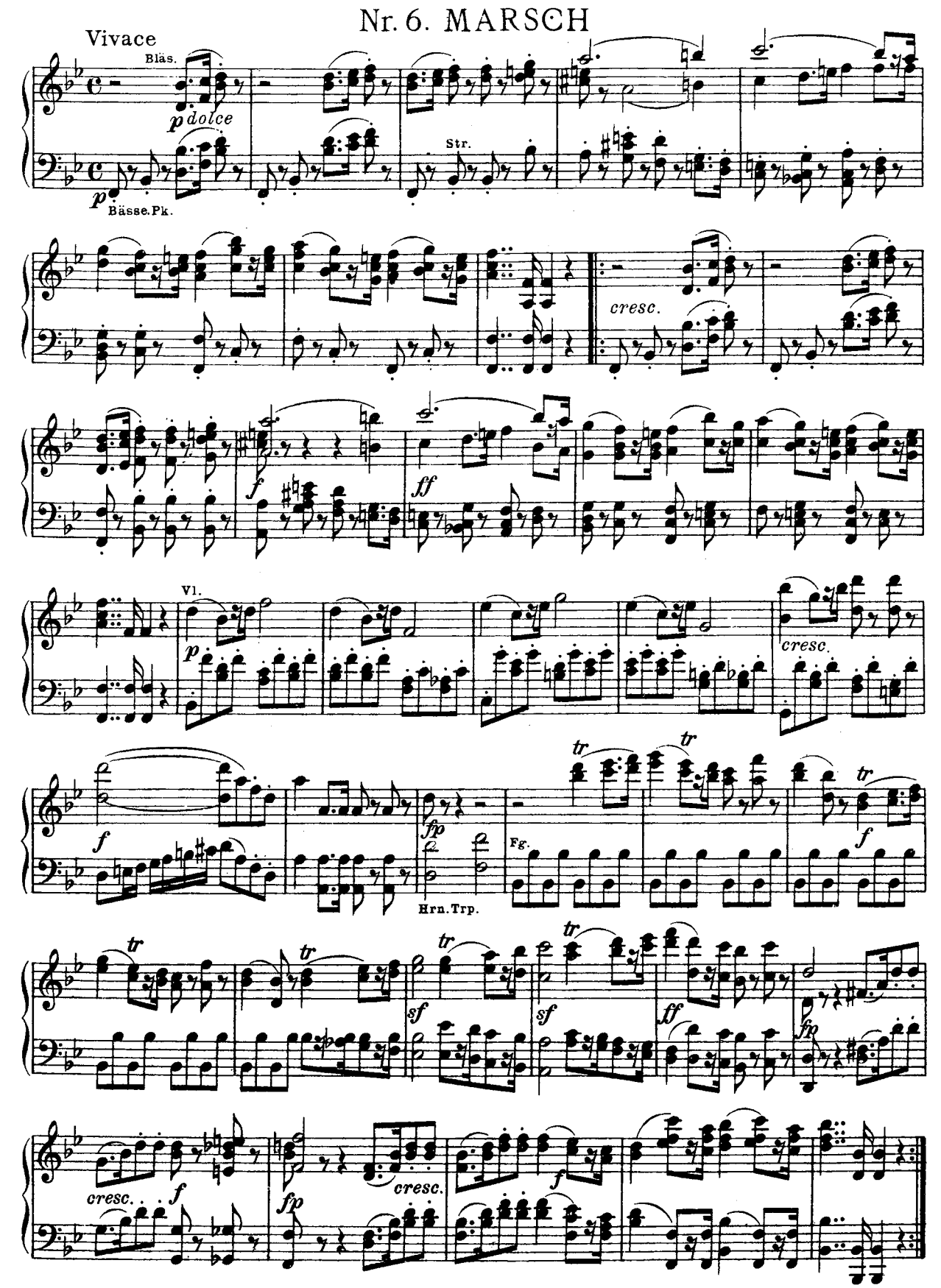
Nr. 6. MARSCH